

# Legname con licenza **FLEGT**

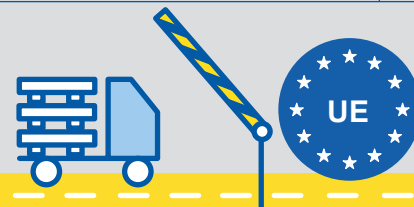

Un punto di riferimento solido per le imprese, le persone e il pianeta

Circa 1,6 miliardi di persone, **oltre il 20% della popolazione mondiale**, ricavano cibo e mezzi di sostentamento dalle foreste



**Le foreste sono l'habitat della metà di tutte le specie animali e vegetali del pianeta**



**Le foreste regolano l'approvvigionamento idrico e il clima**, forniscono medicinali e aiutano a prevenire inondazioni e siccità

**Se gestite in modo sostenibile, le foreste possono creare posti di lavoro**, proteggendo al tempo stesso la biodiversità e limitando gli effetti dei cambiamenti climatici

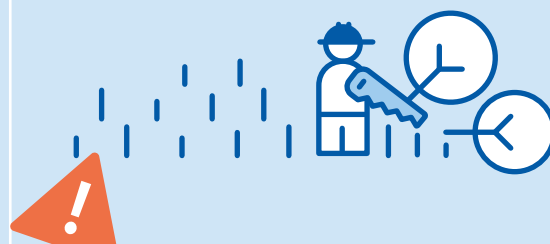
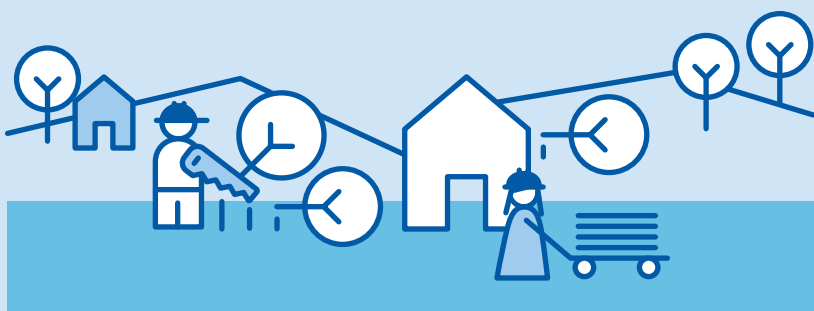

Ma le foreste tropicali sono minacciate dalla **deforestazione e dal disboscamento illegale**

Il piano d'azione dell'UE per **l'applicazione delle normative, la governance e il commercio nel settore forestale (FLEGT)** è la risposta dell'UE al problema del disboscamento illegale

Una delle misure previste da tale piano sono gli accordi commerciali bilaterali sul legname legale con i paesi esportatori di legname tropicale

## 15 paesi esportatori

di legname tropicale hanno stretto accordi **FLEGT** con **l'Unione europea** o li stanno negoziando

Questi paesi rappresentano il



**80 %** del commercio mondiale di legname tropicale

EUR **3,78** miliardi

Dei 3,78 miliardi di euro di **prodotti silvicoli tropicali importati** nell'UE nel 2017...

Nel 2016, **l'Indonesia è diventato il primo paese a rilasciare licenze FLEGT** per i prodotti silvicoli esportati nell'UE

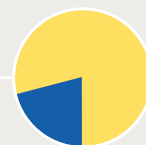

**21 %** IDN

... il 21% erano provvisti di **licenza FLEGT** emessa dall'Indonesia

# Legname con licenza FLEGT

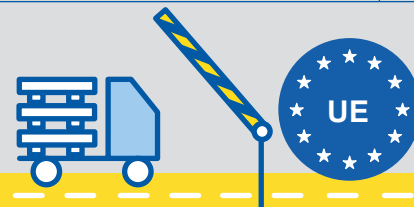

Un punto di riferimento solido per le imprese, le persone e il pianeta



**I prodotti con licenza FLEGT** soddisfano automaticamente i requisiti del Regolamento legno dell'UE



Per esportare prodotti silvicoli con licenza FLEGT, un paese deve sviluppare un **meccanismo di controllo della legalità** del legname che ne garantisca la tracciabilità lungo tutta la filiera, dalle foreste agli stabilimenti fino al punto di esportazione

**Questo meccanismo deve verificare** che tutte le operazioni lungo la filiera si svolgano nel rispetto della legalità

Sono previste importanti misure di salvaguardia, come per esempio degli **audit indipendenti** per individuare possibili falle nel meccanismo



**Le attività di applicazione delle normative sono monitorate** da osservatori forestali indipendenti che possono allertare in caso di frodi e lacune del sistema



**I prodotti silvicoli con licenza FLEGT sono conformi alle leggi del paese di provenienza** in materia di sicurezza dei lavoratori, fiscalità, sostenibilità e benefici equi per le comunità locali

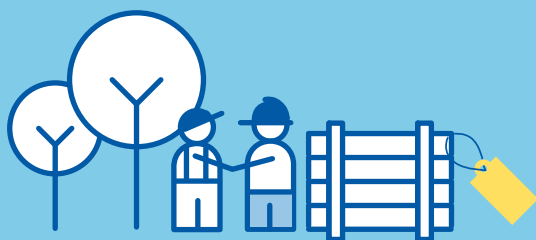

**Il sistema di licenze FLEGT** genera nei paesi produttori di legname benefici sociali, economici e ambientali



[www.timberbuyers.flegtlicence.org](http://www.timberbuyers.flegtlicence.org)