

Madera con licencia **FLEGT**

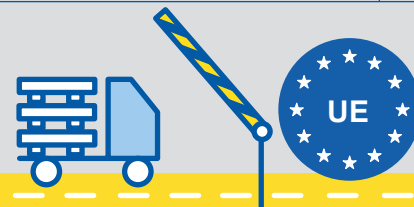

Una base sólida para las empresas, las personas y el planeta

Alrededor de 1 600 millones de personas – más del **20 % de la población mundial** – dependen de los bosques para su alimentación y sustento



La mitad de todas las especies de animales y plantas del planeta viven en el bosque



Los bosques regulan los suministros de agua y el clima, son la base de numerosos medicamentos y ayudan a prevenir inundaciones y sequías

Gestionados de manera sostenible, los bosques pueden generar empleo al tiempo que se protege su valiosa biodiversidad y se limitan los efectos del cambio climático

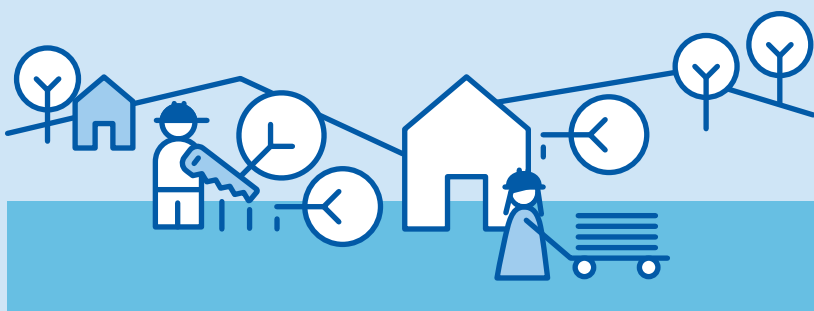

Sin embargo, los bosques tropicales se encuentran en peligro por la **deforestación y la tala ilegal**

El Plan de Acción de la UE para la **aplicación de las leyes, la gobernanza y el comercio forestales (FLEGT)**, por sus siglas en inglés) es la respuesta de la UE al problema de la tala ilegal

Una de las medidas de este plan consiste en la implementación de acuerdos comerciales bilaterales con países tropicales exportadores de madera

15 países exportadores están negociando o implementando acuerdos **FLEGT** con la **UE**

Estos países representan el



3 780 millones EUR

De los 3 780 millones EUR en **productos de madera tropical importados a la UE** en 2017...

En 2016, **Indonesia se convirtió en el primer país en emitir licencias FLEGT** para los productos de madera exportados a la **UE**

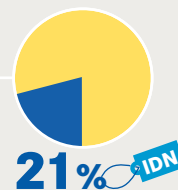

...el 21 % eran productos **con licencia FLEGT** de Indonesia

Madera con licencia **FLEGT**

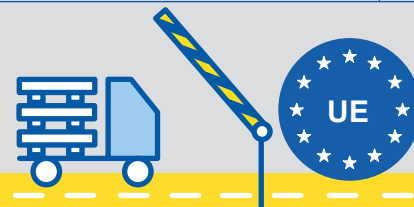

Una base sólida para las empresas, las personas y el planeta



Los productos madereros con licencia **FLEGT** cumplen automáticamente todos los requisitos del Reglamento de la madera de la UE



Para poder exportar productos madereros con licencia FLEGT, cada país debe implementar un **sistema de verificación de la legalidad de la madera** que permita controlar el conjunto de la cadena de suministro, desde el bosque hasta la serrería y la exportación

El sistema permite verificar que todas las operaciones que tienen lugar a lo largo de la cadena de suministro cumplen la ley

Incorpora además potentes salvaguardas como **auditorías independientes** para detectar fallos en el sistema



Distintos observadores forestales independientes **verifican el cumplimiento de la ley en las distintas actividades** y dan la voz de alarma ante posibles fraudes y lagunas del sistema



Los productos madereros con licencia **FLEGT** cumplen las leyes del país de extracción en materia de seguridad de los trabajadores, fiscalidad, sostenibilidad y distribución justa de los beneficios a las comunidades locales

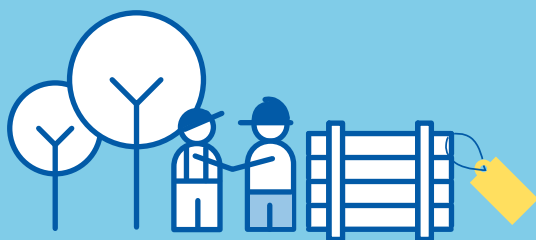

Las licencias **FLEGT** aportan beneficios sociales, económicos y ambientales a los países productores



www.timberbuyers.flegtlicence.org